ÚZEMNÍ PLÁN PROTIVÍN

k.ú. Chvaletice u Protivína, Krč u Protivína, Maletice, Milenovice, Myšenec, Protivín, Selibov, Těšínov u Protivína, Záboří u Protivína

ZÁKLADNÍ ČLENĚNÍ ÚZEMÍ

LEGENDA:

HRANICE, ZNAČENÍ

stav	návrh
	HRANICE SPRÁVNÍHO ÚZEMÍ = ŘEŠENÉ ÚZEMÍ
	HRANICE KATASTRU
	HRANICE ZASTAVĚNÉHO ÚZEMÍ
VPL	HRANICE ZASTAVITELNÝCH PLOCH
	HRANICE ZASTAVĚNÉHO ÚZEMÍ
PL	HRANICE ZASTAVITELNÝCH PLOCH
Kód	HRANICE PLOCH PŘESTAVBY
	ÚZEMÍ S PŘEDEPSANOU ÚZEMNÍ STUDIÍ
Kód	HRANICE ÚZEMÍ S MOŽNOSTÍ UMÍSTĚNÍ ZNAMĚNALNÝCH STAVEB DLE § 61 ODST. 3 SZ

Roman Fouček

Digitálně podepsal Roman Fouček
Datum: 2020.12.10 12:06:28 +01'00'

ÚPLNÉ ZNĚNÍ ÚP PROTIVÍN PO ZMĚNĚ Č. 1

ZÁKLADNÍ ČLENĚNÍ ÚZEMÍ

PROJEKTOVÝ ATELIÉR AD s.r.o.
ING. ARCH. JAROSLAV DANĚK

KRAJSKÁ A. S. 18, 602 00 BRNO, IČO: 47911276, tel.: 547 211 111, DIČ: CZ47911276
www.adbrno.cz, atelierad@adbrno.cz, ID: 2ihf7mf, DAT: CZDS1047911

ZPRACOVATEL: Ing. arch. Jaroslav Daněk
ZODPOVĚDNÝ ARCHITEKT: Ing. arch. Jaroslav Daněk
KRAJ: JIHOMORAVSKÝ, OKRES: PRAHA, OBCE: PROTIVÍN, KATASTRY: CHVALETICE, KRČ, MALETICE, MILENOVICE, MYŠENEC, PROTIVÍN, SELIBOV, TĚŠÍNOV, ZÁBOŘÍ
CELÁ ZNĚNÍ: ÚSKOLÍ: 1C
DATUM: 10.2020
MĚŘÍTKO: 1 : 5000
ÚTVAR PŘEDMĚTU ÚPRAVY: 1C
ČÍSLO PARÉ: 1

ZÁZNAM O ÚČINNOSTI

DATUM NABYTÍ ÚČINNOSTI POSLEDNÍ ZMĚNY ÚP	k 12. 2020
POŘADOVÉ ČÍSLO POSLEDNÍ ZMĚNY ÚP	1
VYDÁVAJÍCÍ	SPRÁVNÍ ORGÁN, KTERÝ ÚPD VYDAL
MEZITÍMY ÚŘAD PŘEDÁ	ZASTUPITELSTVO MĚSTA PROTIVÍN
NEBO ÚŘAD, KTERÝ ÚPD VYDAL, OBDRŽÍ OD OBCE	ZASTUPITELSTVO OBCE
NEBO ÚŘAD, KTERÝ ÚPD VYDAL, ZPŘÍSTUPNÍ	JAROSLAV ALAVIČ
VYDÁNÍ	2020-12-10
RAZÍTKO A PODPIS:	RAZÍTKO A PODPIS:

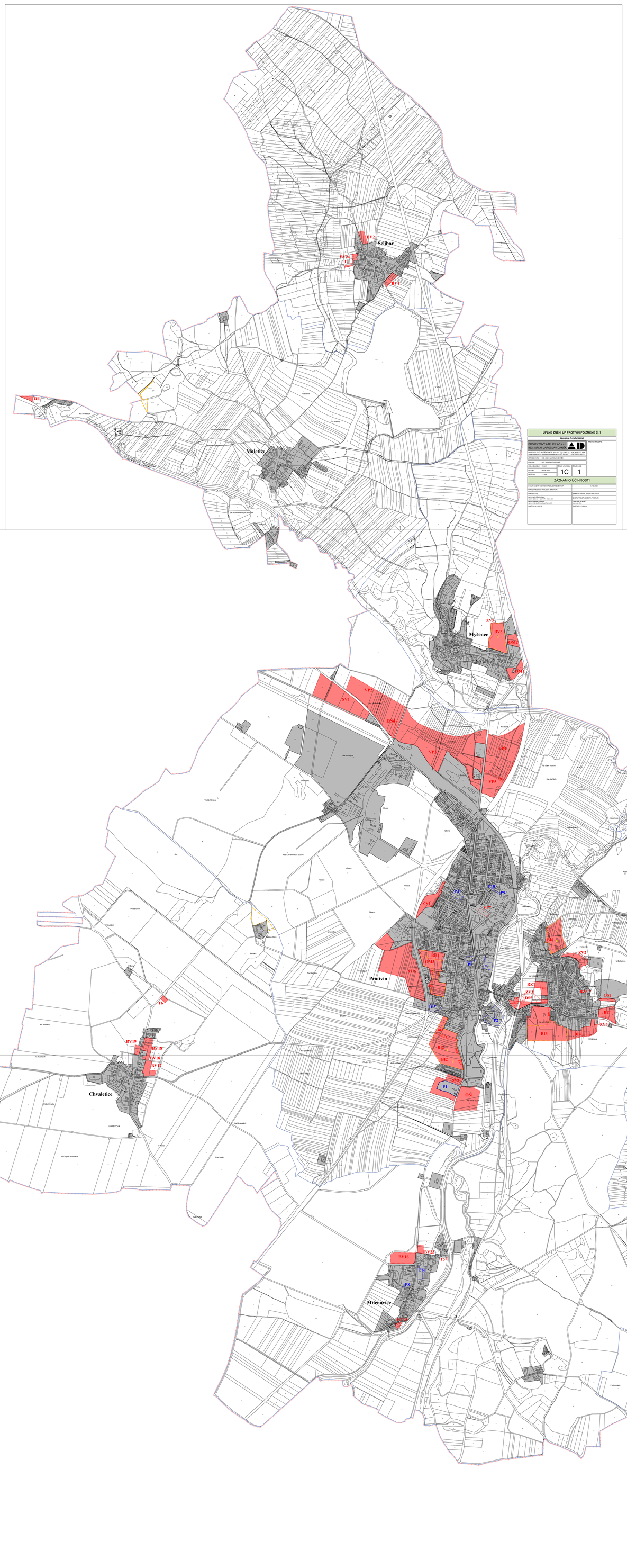

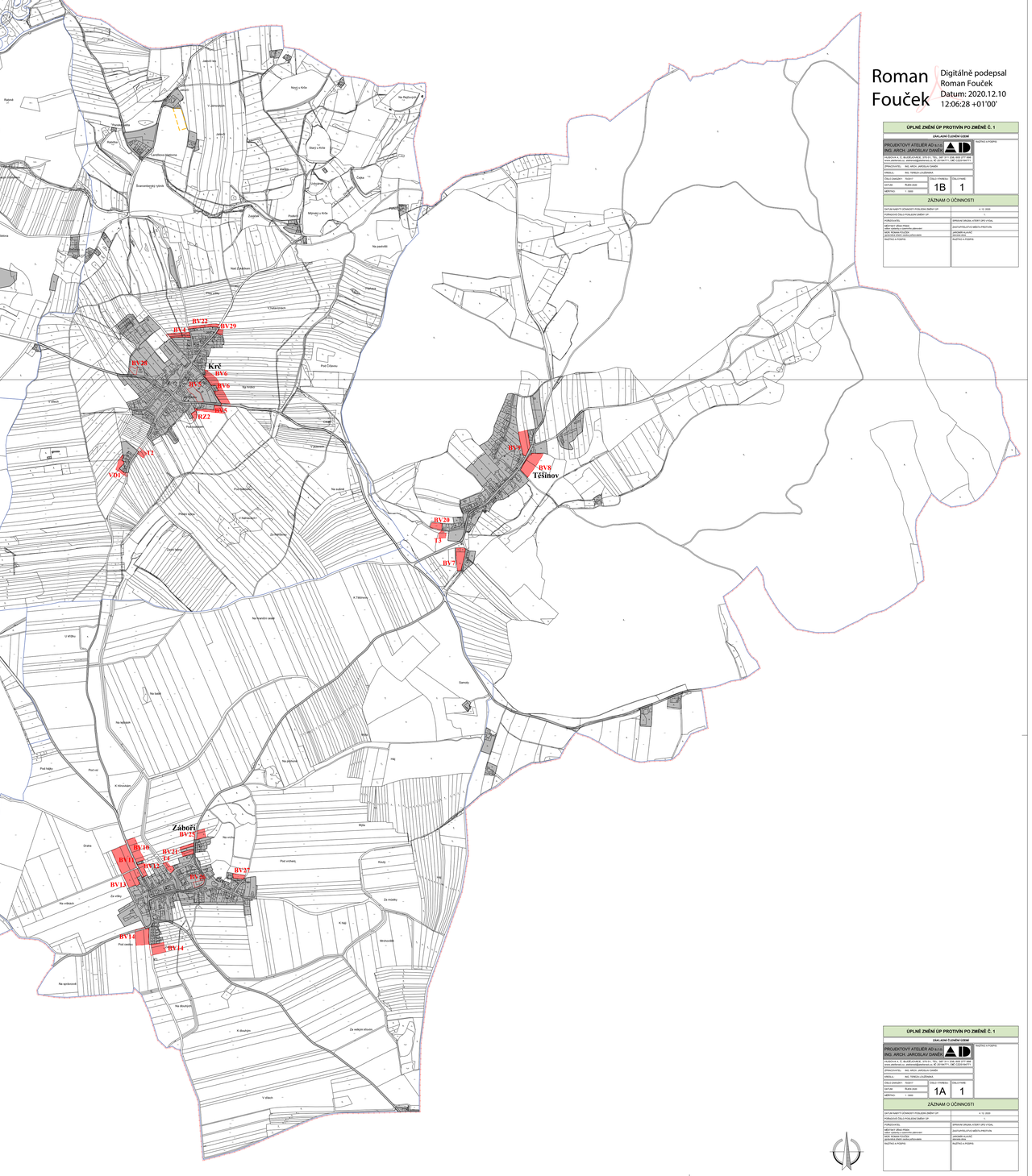

ÚPLNÉ ZNĚNÍ ÚP PROTIVÍN PO ZMĚNĚ Č. 1

ZÁKLADNÍ ČLENĚNÍ ÚZEMÍ

PROJEKTOVÝ ATELIÉR AD s.r.o.
ING. ARCH. JAROSLAV DANĚK

KRAJSKÁ A. S. 18, 602 00 BRNO, IČO: 47911276, tel.: 547 211 111, DIČ: CZ47911276
www.adbrno.cz, atelierad@adbrno.cz, ID: 2ihf7mf, DAT: CZDS1047911

ZPRACOVATEL: Ing. arch. Jaroslav Daněk
ZODPOVĚDNÝ ARCHITEKT: Ing. arch. Jaroslav Daněk
KRAJ: JIHOMORAVSKÝ, OKRES: PRAHA, OBCE: PROTIVÍN, KATASTRY: CHVALETICE, KRČ, MALETICE, MILENOVICE, MYŠENEC, PROTIVÍN, SELIBOV, TĚŠÍNOV, ZÁBOŘÍ
CELÁ ZNĚNÍ: ÚSKOLÍ: 1B
DATUM: 10.2020
MĚŘÍTKO: 1 : 5000
ÚTVAR PŘEDMĚTU ÚPRAVY: 1B
ČÍSLO PARÉ: 1

ZÁZNAM O ÚČINNOSTI

DATUM NABYTÍ ÚČINNOSTI POSLEDNÍ ZMĚNY ÚP	k 12. 2020
POŘADOVÉ ČÍSLO POSLEDNÍ ZMĚNY ÚP	1
VYDÁVAJÍCÍ	SPRÁVNÍ ORGÁN, KTERÝ ÚPD VYDAL
MEZITÍMY ÚŘAD PŘEDÁ	ZASTUPITELSTVO MĚSTA PROTIVÍN
NEBO ÚŘAD, KTERÝ ÚPD VYDAL, OBDRŽÍ OD OBCE	ZASTUPITELSTVO OBCE
NEBO ÚŘAD, KTERÝ ÚPD VYDAL, ZPŘÍSTUPNÍ	JAROSLAV ALAVIČ
VYDÁNÍ	2020-12-10
RAZÍTKO A PODPIS:	RAZÍTKO A PODPIS:

ÚPLNÉ ZNĚNÍ ÚP PROTIVÍN PO ZMĚNĚ Č. 1

ZÁKLADNÍ ČLENĚNÍ ÚZEMÍ

PROJEKTOVÝ ATELIÉR AD s.r.o.
ING. ARCH. JAROSLAV DANĚK

KRAJSKÁ A. S. 18, 602 00 BRNO, IČO: 47911276, tel.: 547 211 111, DIČ: CZ47911276
www.adbrno.cz, atelierad@adbrno.cz, ID: 2ihf7mf, DAT: CZDS1047911

ZPRACOVATEL: Ing. arch. Jaroslav Daněk
ZODPOVĚDNÝ ARCHITEKT: Ing. arch. Jaroslav Daněk
KRAJ: JIHOMORAVSKÝ, OKRES: PRAHA, OBCE: PROTIVÍN, KATASTRY: CHVALETICE, KRČ, MALETICE, MILENOVICE, MYŠENEC, PROTIVÍN, SELIBOV, TĚŠÍNOV, ZÁBOŘÍ
CELÁ ZNĚNÍ: ÚSKOLÍ: 1A
DATUM: 10.2020
MĚŘÍTKO: 1 : 5000
ÚTVAR PŘEDMĚTU ÚPRAVY: 1A
ČÍSLO PARÉ: 1

ZÁZNAM O ÚČINNOSTI

DATUM NABYTÍ ÚČINNOSTI POSLEDNÍ ZMĚNY ÚP	k 12. 2020
POŘADOVÉ ČÍSLO POSLEDNÍ ZMĚNY ÚP	1
VYDÁVAJÍCÍ	SPRÁVNÍ ORGÁN, KTERÝ ÚPD VYDAL
MEZITÍMY ÚŘAD PŘEDÁ	ZASTUPITELSTVO MĚSTA PROTIVÍN
NEBO ÚŘAD, KTERÝ ÚPD VYDAL, OBDRŽÍ OD OBCE	ZASTUPITELSTVO OBCE
NEBO ÚŘAD, KTERÝ ÚPD VYDAL, ZPŘÍSTUPNÍ	JAROSLAV ALAVIČ
VYDÁNÍ	2020-12-10
RAZÍTKO A PODPIS:	RAZÍTKO A PODPIS: