ÚZEMNÍ PLÁN PROTIVÍN

k.ú. Chvaletice u Protivína, Krč u Protivína, Maletice, Milenovice, Myšenec, Protivín, Selibov, Těšínov u Protivína, Záboří u Protivína

HLAVNÍ VÝKRES

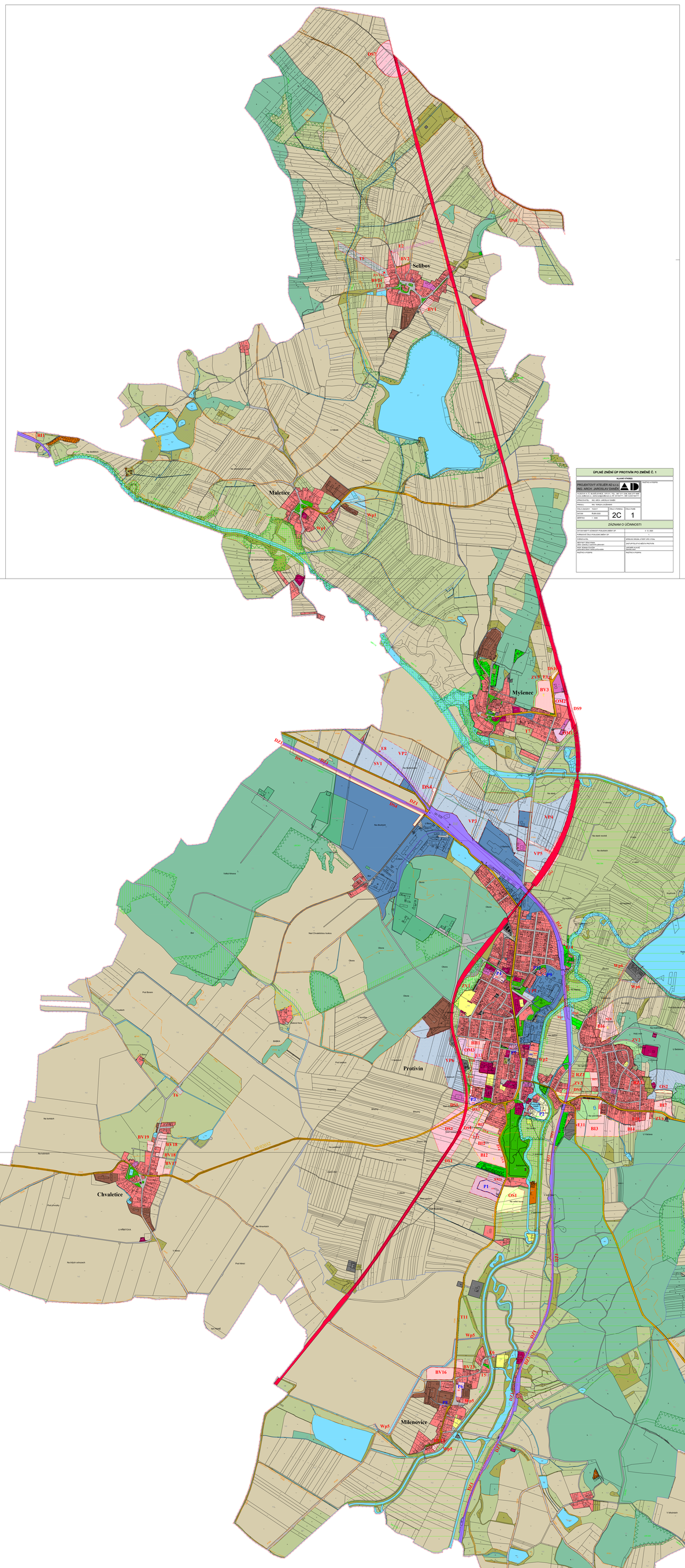

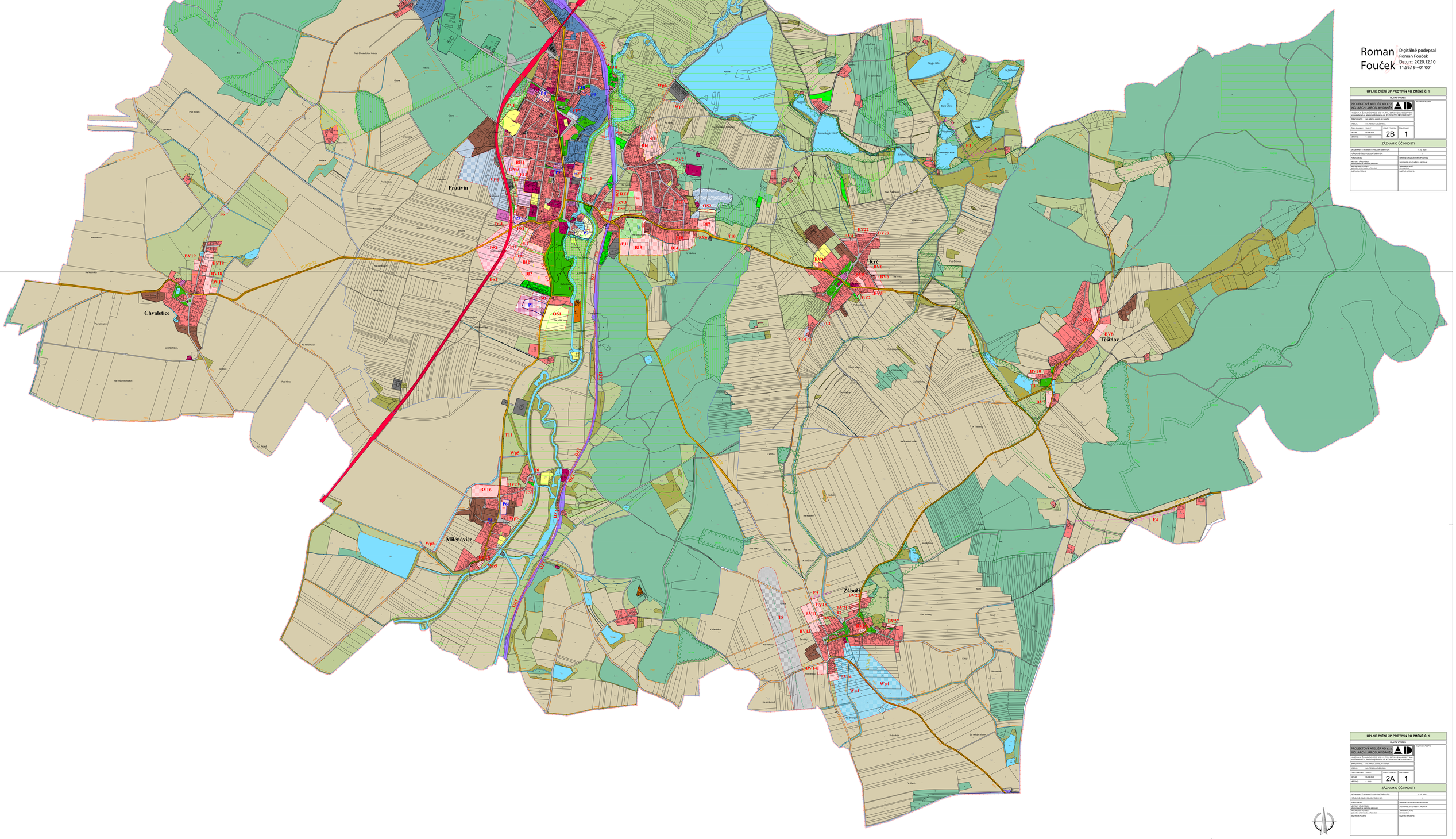

LEGENDA:

HRANICE, ZNAČENÍ

- dílčí
- nárožní
- HRANICE SPRÁVNÍHO ÚZEMÍ = ŘEŠENÉ ÚZEMÍ
- HRANICE KATASTRU
- HRANICE ZASTAVĚNÉHO ÚZEMÍ
- HRANICE ZASTAVITELNÝCH PLOCH
- HRANICE PLOCH PŘESTAVBY
- ÚZEMÍ S PŘEDEPSANOU ÚZEMNÍ STUDií
- HRANICE ÚZEMÍ S MOŽNOSTÍ UMÍSTĚNÍ ZEMĚDĚLSKÝCH STAVEB DLE § 18 ODST. 5 SZ
- V1A — V1B — V1C — V1D — V1E — V1F — V1G — V1H — V1I — V1J — V1K — V1L — V1M — V1N — V1O — V1P — V1Q — V1R — V1S — V1T — V1U — V1V — V1W — V1X — V1Y — V1Z — V2A — V2B — V2C — V2D — V2E — V2F — V2G — V2H — V2I — V2J — V2K — V2L — V2M — V2N — V2O — V2P — V2Q — V2R — V2S — V2T — V2U — V2V — V2W — V2X — V2Y — V2Z — V3A — V3B — V3C — V3D — V3E — V3F — V3G — V3H — V3I — V3J — V3K — V3L — V3M — V3N — V3O — V3P — V3Q — V3R — V3S — V3T — V3U — V3V — V3W — V3X — V3Y — V3Z — V4A — V4B — V4C — V4D — V4E — V4F — V4G — V4H — V4I — V4J — V4K — V4L — V4M — V4N — V4O — V4P — V4Q — V4R — V4S — V4T — V4U — V4V — V4W — V4X — V4Y — V4Z — V5A — V5B — V5C — V5D — V5E — V5F — V5G — V5H — V5I — V5J — V5K — V5L — V5M — V5N — V5O — V5P — V5Q — V5R — V5S — V5T — V5U — V5V — V5W — V5X — V5Y — V5Z — V6A — V6B — V6C — V6D — V6E — V6F — V6G — V6H — V6I — V6J — V6K — V6L — V6M — V6N — V6O — V6P — V6Q — V6R — V6S — V6T — V6U — V6V — V6W — V6X — V6Y — V6Z — V7A — V7B — V7C — V7D — V7E — V7F — V7G — V7H — V7I — V7J — V7K — V7L — V7M — V7N — V7O — V7P — V7Q — V7R — V7S — V7T — V7U — V7V — V7W — V7X — V7Y — V7Z — V8A — V8B — V8C — V8D — V8E — V8F — V8G — V8H — V8I — V8J — V8K — V8L — V8M — V8N — V8O — V8P — V8Q — V8R — V8S — V8T — V8U — V8V — V8W — V8X — V8Y — V8Z — V9A — V9B — V9C — V9D — V9E — V9F — V9G — V9H — V9I — V9J — V9K — V9L — V9M — V9N — V9O — V9P — V9Q — V9R — V9S — V9T — V9U — V9V — V9W — V9X — V9Y — V9Z — V10A — V10B — V10C — V10D — V10E — V10F — V10G — V10H — V10I — V10J — V10K — V10L — V10M — V10N — V10O — V10P — V10Q — V10R — V10S — V10T — V10U — V10V — V10W — V10X — V10Y — V10Z — V11A — V11B — V11C — V11D — V11E — V11F — V11G — V11H — V11I — V11J — V11K — V11L — V11M — V11N — V11O — V11P — V11Q — V11R — V11S — V11T — V11U — V11V — V11W — V11X — V11Y — V11Z — V12A — V12B — V12C — V12D — V12E — V12F — V12G — V12H — V12I — V12J — V12K — V12L — V12M — V12N — V12O — V12P — V12Q — V12R — V12S — V12T — V12U — V12V — V12W — V12X — V12Y — V12Z — V13A — V13B — V13C — V13D — V13E — V13F — V13G — V13H — V13I — V13J — V13K — V13L — V13M — V13N — V13O — V13P — V13Q — V13R — V13S — V13T — V13U — V13V — V13W — V13X — V13Y — V13Z — V14A — V14B — V14C — V14D — V14E — V14F — V14G — V14H — V14I — V14J — V14K — V14L — V14M — V14N — V14O — V14P — V14Q — V14R — V14S — V14T — V14U — V14V — V14W — V14X — V14Y — V14Z — V15A — V15B — V15C — V15D — V15E — V15F — V15G — V15H — V15I — V15J — V15K — V15L — V15M — V15N — V15O — V15P — V15Q — V15R — V15S — V15T — V15U — V15V — V15W — V15X — V15Y — V15Z — V16A — V16B — V16C — V16D — V16E — V16F — V16G — V16H — V16I — V16J — V16K — V16L — V16M — V16N — V16O — V16P — V16Q — V16R — V16S — V16T — V16U — V16V — V16W — V16X — V16Y — V16Z — V17A — V17B — V17C — V17D — V17E — V17F — V17G — V17H — V17I — V17J — V17K — V17L — V17M — V17N — V17O — V17P — V17Q — V17R — V17S — V17T — V17U — V17V — V17W — V17X — V17Y — V17Z — V18A — V18B — V18C — V18D — V18E — V18F — V18G — V18H — V18I — V18J — V18K — V18L — V18M — V18N — V18O — V18P — V18Q — V18R — V18S — V18T — V18U — V18V — V18W — V18X — V18Y — V18Z — V19A — V19B — V19C — V19D — V19E — V19F — V19G — V19H — V19I — V19J — V19K — V19L — V19M — V19N — V19O — V19P — V19Q — V19R — V19S — V19T — V19U — V19V — V19W — V19X — V19Y — V19Z — V20A — V20B — V20C — V20D — V20E — V20F — V20G — V20H — V20I — V20J — V20K — V20L — V20M — V20N — V20O — V20P — V20Q — V20R — V20S — V20T — V20U — V20V — V20W — V20X — V20Y — V20Z — V21A — V21B — V21C — V21D — V21E — V21F — V21G — V21H — V21I — V21J — V21K — V21L — V21M — V21N — V21O — V21P — V21Q — V21R — V21S — V21T — V21U — V21V — V21W — V21X — V21Y — V21Z — V22A — V22B — V22C — V22D — V22E — V22F — V22G — V22H — V22I — V22J — V22K — V22L — V22M — V22N — V22O — V22P — V22Q — V22R — V22S — V22T — V22U — V22V — V22W — V22X — V22Y — V22Z — V23A — V23B — V23C — V23D — V23E — V23F — V23G — V23H — V23I — V23J — V23K — V23L — V23M — V23N — V23O — V23P — V23Q — V23R — V23S — V23T — V23U — V23V — V23W — V23X — V23Y — V23Z — V24A — V24B — V24C — V24D — V24E — V24F — V24G — V24H — V24I — V24J — V24K — V24L — V24M — V24N — V24O — V24P — V24Q — V24R — V24S — V24T — V24U — V24V — V24W — V24X — V24Y — V24Z — V25A — V25B — V25C — V25D — V25E — V25F — V25G — V25H — V25I — V25J — V25K — V25L — V25M — V25N — V25O — V25P — V25Q — V25R — V25S — V25T — V25U — V25V — V25W — V25X — V25Y — V25Z — V26A — V26B — V26C — V26D — V26E — V26F — V26G — V26H — V26I — V26J — V26K — V26L — V26M — V26N — V26O — V26P — V26Q — V26R — V26S — V26T — V26U — V26V — V26W — V26X — V26Y — V26Z — V27A — V27B — V27C — V27D — V27E — V27F — V27G — V27H — V27I — V27J — V27K — V27L — V27M — V27N — V27O — V27P — V27Q — V27R — V27S — V27T — V27U — V27V — V27W — V27X — V27Y — V27Z — V28A — V28B — V28C — V28D — V28E — V28F — V28G — V28H — V28I — V28J — V28K — V28L — V28M — V28N — V28O — V28P — V28Q — V28R — V28S — V28T — V28U — V28V — V28W — V28X — V28Y — V28Z — V29A — V29B — V29C — V29D — V29E — V29F — V29G — V29H — V29I — V29J — V29K — V29L — V29M — V29N — V29O — V29P — V29Q — V29R — V29S — V29T — V29U — V29V — V29W — V29X — V29Y — V29Z — V30A — V30B — V30C — V30D — V30E — V30F — V30G — V30H — V30I — V30J — V30K — V30L — V30M — V30N — V30O — V30P — V30Q — V30R — V30S — V30T — V30U — V30V — V30W — V30X — V30Y — V30Z — V31A — V31B — V31C — V31D — V31E — V31F — V31G — V31H — V31I — V31J — V31K — V31L — V31M — V31N — V31O — V31P — V31Q — V31R — V31S — V31T — V31U — V31V — V31W — V31X — V31Y — V31Z — V32A — V32B — V32C — V32D — V32E — V32F — V32G — V32H — V32I — V32J — V32K — V32L — V32M — V32N — V32O — V32P — V32Q — V32R — V32S — V32T — V32U — V32V — V32W — V32X — V32Y — V32Z — V33A — V33B — V33C — V33D — V33E — V33F — V33G — V33H — V33I — V33J — V33K — V33L — V33M — V33N — V33O — V33P — V33Q — V33R — V33S — V33T — V33U — V33V — V33W — V33X — V33Y — V33Z — V34A — V34B — V34C — V34D — V34E — V34F — V34G — V34H — V34I — V34J — V34K — V34L — V34M — V34N — V34O — V34P — V34Q — V34R — V34S — V34T — V34U — V34V — V34W — V34X — V34Y — V34Z — V35A — V35B — V35C — V35D — V35E — V35F — V35G — V35H — V35I — V35J — V35K — V35L — V35M — V35N — V35O — V35P — V35Q — V35R — V35S — V35T — V35U — V35V — V35W — V35X — V35Y — V35Z — V36A — V36B — V36C — V36D — V36E — V36F — V36G — V36H — V36I — V36J — V36K — V36L — V36M — V36N — V36O — V36P — V36Q — V36R — V36S — V36T — V36U — V36V — V36W — V36X — V36Y — V36Z — V37A — V37B — V37C — V37D — V37E — V37F — V37G — V37H — V37I — V37J — V37K — V37L — V37M — V37N — V37O — V37P — V37Q — V37R — V37S — V37T — V37U — V37V — V37W — V37X — V37Y — V37Z — V38A — V38B — V38C — V38D — V38E — V38F — V38G — V38H — V38I — V38J — V38K — V38L — V38M — V38N — V38O — V38P — V38Q — V38R — V38S — V38T — V38U — V38V — V38W — V38X — V38Y — V38Z — V39A — V39B — V39C — V39D — V39E — V39F — V39G — V39H — V39I — V39J — V39K — V39L — V39M — V39N — V39O — V39P — V39Q — V39R — V39S — V39T — V39U — V39V — V39W — V39X — V39Y — V39Z — V40A — V40B — V40C — V40D — V40E — V40F — V40G — V40H — V40I — V40J — V40K — V40L — V40M — V40N — V40O — V40P — V40Q — V40R — V40S — V40T — V40U — V40V — V40W — V40X — V40Y — V40Z — V41A — V41B — V41C — V41D — V41E — V41F — V41G — V41H — V41I — V41J — V41K — V41L — V41M — V41N — V41O — V41P — V41Q — V41R — V41S — V41T — V41U — V41V — V41W — V41X — V41Y — V41Z — V42A — V42B — V42C — V42D — V42E — V42F — V42G — V42H — V42I — V42J — V42K — V42L — V42M — V42N — V42O — V42P — V42Q — V42R — V42S — V42T — V42U — V42V — V42W — V42X — V42Y — V42Z — V43A — V43B — V43C — V43D — V43E — V43F — V43G — V43H — V43I — V43J — V43K — V43L — V43M — V43N — V43O — V43P — V43Q — V43R — V43S — V43T — V43U — V43V — V43W — V43X — V43Y — V43Z — V44A — V44B — V44C — V44D — V44E — V44F — V44G — V44H — V44I — V44J — V44K — V44L — V44M — V44N — V44O — V44P — V44Q — V44R — V44S — V44T — V44U — V44V — V44W — V44X — V44Y — V44Z — V45A — V45B — V45C — V45D — V45E — V45F — V45G — V45H — V45I — V45J — V45K — V45L — V45M — V45N — V45O — V45P — V45Q — V45R — V45S — V45T — V45U — V45V — V45W — V45X — V45Y — V45Z — V46A — V46B — V46C — V46D — V46E — V46F — V46G — V46H — V46I — V46J — V46K — V46L — V46M — V46N — V46O — V46P — V46Q — V46R — V46S — V46T — V46U — V46V — V46W — V46X — V46Y — V46Z — V47A — V47B — V47C — V47D — V47E — V47F — V47G — V47H — V47I — V47J — V47K — V47L — V47M — V47N — V47O — V47P — V47Q — V47R — V47S — V47T — V47U — V47V — V47W — V47X — V47Y — V47Z — V48A — V48B — V48C — V48D — V48E — V48F — V48G — V48H — V48I — V48J — V48K — V48L — V48M — V48N — V48O — V48P — V48Q — V48R — V48S — V48T — V48U — V48V — V48W — V48X — V48Y — V48Z — V49A — V49B — V49C — V49D — V49E — V49F — V49G — V49H — V49I — V49J — V49K — V49L — V49M — V49N — V49O — V49P — V49Q — V49R — V49S — V49T — V49U — V49V — V49W — V49X — V49Y — V49Z — V50A — V50B — V50C — V50D — V50E — V50F — V50G — V50H — V50I — V50J — V50K — V50L — V50M — V50N — V50O — V50P — V50Q — V50R — V50S — V50T — V50U — V50V — V50W — V50X — V50Y — V50Z — V51A — V51B — V51C — V51D — V51E — V51F — V51G — V51H — V51I — V51J — V51K — V51L — V51M — V51N — V51O — V51P — V51Q — V51R — V51S — V51T — V51U — V51V — V51W — V51X — V51Y — V51Z — V52A — V52B — V52C — V52D — V52E — V52F — V52G — V52H — V52I — V52J — V52K — V52L — V52M — V52N — V52O — V52P — V52Q — V52R — V52S — V52T — V52U — V52V — V52W — V52X — V52Y — V52Z — V53A — V53B — V53C — V53D — V53E — V53F — V53G — V53H — V53I — V53J — V53K — V53L — V53M — V53N — V53O — V53P — V53Q — V53R — V53S — V53T — V53U — V53V — V53W — V53X — V53Y — V53Z — V54A — V54B — V54C — V54D — V54E — V54F — V54G — V54H — V54I — V54J — V54K — V54L — V54M — V54N — V54O — V54P — V54Q — V54R — V54S — V54T — V54U — V54V — V54W — V54X — V54Y — V54Z — V55A — V55B — V55C — V55D — V55E — V55F — V55G — V55H — V55I — V55J — V55K — V55L — V55M — V55N — V55O — V55P — V55Q — V55R — V55S — V55T — V55U — V55V — V55W — V55X — V55Y — V55Z — V56A — V56B — V56C — V56D — V56E — V56F — V56G — V56H — V56I — V56J — V56K — V56L — V56M — V56N — V56O — V56P — V56Q — V56R — V56S — V56T — V56U — V56V — V56W — V56X — V56Y — V56Z — V57A — V57B — V57C — V57D — V57E — V57F — V57G — V57H — V57I — V57J — V57K — V57L — V57M — V57N — V57O — V57P — V57Q — V57R — V57S — V57T — V57U — V57V — V57W — V57X — V57Y — V57Z — V58A — V58B — V58C — V58D — V58E — V58F — V58G — V58H — V58I — V58J — V58K — V58L — V58M — V58N — V58O — V58P — V58Q — V58R — V58S — V58T — V58U — V58V — V58W — V58X — V58Y — V58Z — V59A — V59B — V59C — V59D — V59E — V59F — V59G — V59H — V59I — V59J — V59K — V59L — V59M — V59N — V59O — V59P — V59Q — V59R — V59S — V59T — V59U — V59V — V59W — V59X — V59Y — V59Z — V60A — V60B — V60C — V60D — V60E — V60F — V60G — V60H — V60I — V60J — V60K — V60L — V60M — V60N — V60O — V60P — V60Q — V60R — V60S — V60T — V60U — V60V — V60W — V60X — V60Y — V60Z — V61A — V61B — V61C — V61D — V61E — V61F — V61G — V61H — V61I — V61J — V61K — V61L — V61M — V61N — V61O — V61P — V61Q — V61R — V61S — V61T — V61U — V61V — V61W — V61X — V61Y — V61Z — V62A — V62B — V62C — V62D — V62E — V62F — V62G — V62H — V62I — V62J — V62K — V62L — V62M — V62N — V62O — V62P — V62Q — V62R — V62S — V62T — V62U — V62V — V62W — V62X — V62Y — V62Z — V63A — V63B — V63C — V63D — V63E — V63F — V63G — V63H — V63I — V63J — V63K — V63L — V63M — V63N — V63O — V63P — V63Q — V63R — V63S — V63T — V63U — V63V — V63W — V63X — V63Y — V63Z — V64A — V64B — V64C — V64D — V64E — V64F — V64G — V64H — V64I — V64J — V64K — V64L — V64M — V64N — V64O — V64P — V64Q — V64R — V64S — V64T — V64U — V64V — V64W — V64X — V64Y — V64Z — V65A — V65B — V65C — V65D — V65E — V65F — V65G — V65H — V65I — V65J — V65K — V65L — V65M — V65N — V65O — V65P — V65Q — V65R — V65S — V65T — V65U — V65V — V65W — V65X — V65Y — V65Z — V66A — V66B — V66C — V66D — V66E — V66F — V66G — V66H — V66I — V66J — V66K — V66L — V66M — V66N — V66O — V66P — V66Q — V66R — V66S — V66T — V66U — V66V — V66W — V66X — V66Y — V66Z — V67A — V67B — V67C — V67D — V67E — V67F — V67G — V67H — V67I — V67J — V67K — V67L — V67M — V67N — V67O — V67P — V67Q — V67R — V67S — V67T — V67U — V67V — V67W — V67X — V67Y — V67Z — V68A — V68B — V68C — V68D — V68E — V68F — V68G — V68H — V68I — V68J — V68K — V68L — V68M — V68N — V68O — V68P — V68Q — V68R — V68S — V68T — V68U — V68V — V68W — V68X — V68Y — V68Z — V69A — V69B — V69C — V69D — V69E — V69F — V69G — V69H — V69I — V69J — V69K — V69L — V69M — V69N — V69O — V69P — V69Q — V69R — V69S — V69T — V69U — V69V — V69W — V69X — V69Y — V69Z — V70A — V70B — V70C — V70D — V70E — V70F — V70G — V70H — V70I — V70J — V70K — V70L — V70M — V70N — V70O — V70P — V70Q — V70R — V70S — V70T — V70U — V70V — V70W — V70X — V70Y — V70Z — V71A — V71B — V71C — V71D — V71E — V71F — V71G — V71H — V71I — V71J — V71K — V71L — V71M — V71N — V71O — V71P — V71Q — V71R — V71S — V71T — V71U — V71V — V71W — V71X — V71Y — V71Z — V72A — V72B — V72C — V72D — V72E — V72F — V72G — V72H — V72I — V72J — V72K — V72L — V72M — V72N — V72O — V72P — V72Q — V72R — V72S — V72T — V72U — V72V — V72W — V72X — V72Y — V72Z — V73A — V73B — V73C — V73D — V73E — V73F — V73G — V73H — V73I — V73J — V73K — V73L — V73M — V73N — V73O — V73P — V73Q — V73R — V73S — V73T — V73U — V73V — V73W — V73X — V73Y — V73Z — V74A — V74B — V74C — V74D — V74E — V74F — V74G — V74H — V74I — V74J — V74K — V74L — V74M — V74N — V74O — V74P — V74Q — V74R — V74S — V74T — V74U — V74V — V74W — V74X — V74Y — V74Z — V75A — V75B — V75C — V75D — V75E — V75F — V75G — V75H — V75I — V75J — V75K — V75L — V75M — V75N — V75O — V75P — V75Q — V75R — V75S — V75T — V75U — V75V — V75W — V75X — V75Y — V75Z — V76A — V76B — V76C — V76D — V76E — V76F — V76G — V76H — V76I — V76J — V76K — V76L — V76M — V76N — V76O — V76P — V76Q — V76R — V76S — V76T — V76U — V76V — V76W — V76X — V76Y — V76Z — V77A — V77B — V77C — V77D — V77E — V77F — V77G — V77H — V77I — V77J — V77K — V77L — V77M — V77N — V77O — V77P — V77Q — V77R — V77S — V77T — V77U — V77V — V77W — V77X — V77Y — V77Z — V78A — V78B — V78C — V78D — V78E — V78F — V78G — V78H — V78I — V78J — V78K — V78L — V78M — V78N — V78O — V78P — V78Q — V78R — V78S — V78T — V78U — V78V — V78W — V78X — V78Y — V78Z — V79A — V79B — V79C — V79D — V79E — V79F — V79G — V79H — V79I — V79J — V79K — V79L — V79M — V79N — V79O — V79P — V79Q — V79R — V79S — V79T — V79U — V79V — V79W — V79X — V79Y — V79Z — V80A — V80B — V80C — V80D — V80E — V80F — V80G — V80H — V80I — V80J — V80K — V80L — V80M — V80N — V80O — V80P — V80Q — V80R — V80S — V80T — V80U — V80V — V80W — V80X — V80Y — V80Z — V81A — V81B — V81C — V81D — V81E — V81F — V81G — V81H — V81I — V81J — V81K — V81L — V81M — V81N — V81O — V81P — V81Q — V81R — V81S — V81T — V81U — V81V — V81W — V81X — V81Y — V81Z — V82A — V82B — V82C — V82D — V82E — V82F — V82G — V82H — V82I — V82J — V82K — V82L — V82M — V82N — V82O — V82P — V82Q — V82R — V82S — V82T — V82U — V82V — V82W — V82X — V82Y — V82Z — V83A — V83B — V83C — V83D — V83E — V83F — V83G — V83H — V83I — V83J — V83K — V83L — V83M — V83N — V83O — V83P — V83Q — V83R — V83S — V83T — V83U — V83V — V83W — V83X — V83Y — V83Z — V84A — V84B — V84C — V84D — V84E — V84F — V84G — V84H — V84I — V84J — V84K — V84L — V84M — V84N — V84O — V84P — V84Q — V84R — V84S — V84T — V84U — V84V — V84W — V84X — V84Y — V84Z — V85A — V85B — V85C — V85D — V85E — V85F — V85G — V85H — V85I — V85J — V85K — V85L — V85M — V85N — V85O — V85P — V85Q — V85R — V85S — V85T — V85U — V85V — V85W — V85X — V85Y — V85Z — V86A — V86B — V86C — V86D — V86E — V86F — V86G — V86H — V86I — V86J — V86K — V86L — V86M — V86N — V86O — V86P — V86Q — V86R — V86S — V86T — V86U — V86V — V86W — V86X — V86Y — V86Z — V87A — V87B — V87C — V87D — V87E — V87F — V87G — V87H — V87I — V87J — V87K — V87L — V87M — V87N — V87O — V87P — V87Q — V87R — V87S — V87T — V87U — V87V — V87W — V87X — V87Y — V87Z — V88A — V88B — V88C — V88D — V88E — V88F — V88G — V88H — V88I — V88J — V88K — V88L — V88M — V88N — V88O — V88P — V88Q — V88R — V88S — V88T — V88U — V88V — V88W — V88X — V88Y — V88Z — V89A — V89B — V89C — V89D — V89E — V89F — V89G — V89H — V89I — V89J — V89K — V89L — V89M — V89N — V89O — V89P — V89Q — V89R — V89S — V89T — V89U — V89V — V89W — V89X — V89Y — V89Z — V90A — V90B — V90C — V90D — V90E — V90F — V90G — V90H — V90I — V90J — V90K — V90L — V90M — V90N — V90O — V90P — V90Q — V90R — V90S — V90T — V90U — V90V — V90W — V90X — V90Y — V90Z — V91A — V91B — V91C — V91D — V91E — V91F — V91G — V91H — V91I — V91J — V91K — V91L — V91M — V91N — V91O — V91P — V91Q — V91R — V91S — V91T — V91U — V91V — V91W — V91X — V91Y — V91Z — V92A — V92B — V92C — V92D — V92E — V92F — V92G — V92H — V92I — V92J — V92K — V92L — V92M — V92N — V92O — V92P — V92Q — V92R — V92S — V92T — V92U — V92V — V92W — V92X — V92Y — V92Z — V93A — V93B — V93C — V93D — V93E — V93F — V93G — V93H — V93I — V93J — V93K — V93L — V93M — V93N — V93O — V93P — V93Q — V93R — V93S — V93T — V93U — V93V — V93W — V93X — V93Y — V93Z — V94A — V94B — V94C — V94D — V94E — V94F — V94G — V94H — V94I — V94J — V94K — V94L — V94M — V94N — V94O — V94P — V94Q — V94R — V94S — V94T — V94U — V94V — V94W — V94X — V94Y — V94Z — V95A — V95B — V95C — V95D — V95E — V95F — V95G — V95H — V95I — V95J — V95K — V95L — V95M — V95N — V95O — V95P — V95Q — V95R — V95S — V95T — V95U — V95V — V95W — V95X — V95Y — V95Z — V96A — V96B — V96C — V96D — V96E — V96F — V96G — V96H — V96I — V96J — V96K — V96L — V96M — V96N — V96O — V96P — V96Q — V96R — V96S — V96T — V96U — V96V — V96W — V96X — V96Y — V96Z — V97A — V97B — V97C — V97D — V97E — V97F — V97G — V97H — V97I — V97J — V97K — V97L — V97M — V97N — V97O — V97P — V97Q — V97R — V97S — V97T — V97U — V97V — V97W — V97X — V97Y — V97Z — V98A — V98B — V98C — V98D — V98E — V98F — V98G — V98H — V98I — V98J — V98K — V98L — V98M — V98N — V98O — V98P — V98Q — V98R — V98S — V98T — V98U — V98V — V98W — V98X — V98Y — V98Z — V99A — V99B — V99C — V99D — V99E — V99F — V99G — V99H — V99I — V99J — V99K — V99L — V99M — V99N — V99O — V99P — V99Q — V99R — V99S — V99T — V99U — V99V — V99W — V99X — V99Y — V99Z — V100A — V100B — V100C — V100D — V100E — V100F — V100G — V100H — V100I — V100J — V100K — V100L — V100M — V100N — V100O — V100P — V100Q — V100R — V100S — V100T — V100U — V100V — V100W — V100X — V100Y — V100Z

PLOCHY S ROZDÍLNÝM ZPŮSOBEM VYUŽITÍ

PLOCHY BYDLENÍ

- stávající plochy
- změny změn
- BI01 — BYDLENÍ VENKOVSKÉ
- BI1 — BYDLENÍ INDIVIDUÁLNÍ MĚSTSKÉHO CHARAKTERU
- BI11 — BYDLENÍ VENKOVSKÉHO CHARAKTERU
- BI11 — BYDLENÍ SMÍŠENÉ MĚSTSKÉ

PLOCHY SMÍŠENÉ OBYTNÉ

- BS1 — ZVÝŠENÉHO KLIDNÉ, SAMOSTATNÉ ZAVÍRACÍ
- BS — REKREACE HROMADNÁ
- BI — REKREACE INDIVIDUÁLNÍ

PLOCHY OBČANSKÉHO VYBAVENÍ

- OV1 — VEŘEJNÁ INFRASTRUKTURA
- OS2 — KOMERČNÍ ZAŘÍZENÍ MALÁ
- OS — TĚLOVÝCHOVA A SPORT

PLOCHY REKREACE

- RI1 — ZVÝŠENÉHO KLIDNÉ, SAMOSTATNÉ ZAVÍRACÍ
- RS — REKREACE HROMADNÁ
- RI — REKREACE INDIVIDUÁLNÍ

PLOCHY SÍDELNÍ ZELENĚ

- ZS1 — VEŘEJNÁ ZELEŇ

PLOCHY VÝROBY A SKLADOVÁNÍ

- VR1 — LEHKÁ PRŮMYSLOVÁ VÝROBA, POTRAVINÁŘSKÁ VÝROBA A SKLADY
- VE1 — FOTOVOLTAICKÉ ELEKTRÁRNY
- VR4 — DROBNÁ A ŘEMESLNÁ VÝROBA
- ZEMĚDĚLSKÁ VÝROBA
- LESNÍ ZÁVODY
- SKLÁDKA INERTNÍHO MATERIÁLU

PLOCHY SMÍŠENÉ VÝROBNÍ

- SV1 — PLOCHY SMÍŠENÉ VÝROBNÍ

PLOCHY A KORIDORY TECHNICKÉ INFRASTRUKTURY

- VENKOVNÍ VEDENÍ 400 kV
- VENKOVNÍ VEDENÍ 110 kV
- VENKOVNÍ VEDENÍ 22 kV
- KABELOVÉ VEDENÍ 22 kV vl. OP
- TRAFOSTANICE vl. OP
- SPOJE - ÚČASTNÍCKÉ KABEL vl. OP
- SPOJE - ÚČASTNÍCKÝ OPTICKÝ KABEL vl. OP
- SPOJE RADIOKRELEDOVÝ PAPRSEK
- ČIŠTĚRNA ODPADNÍCH VOD
- ODVÁDĚNÍ A VYZNAČENÍ PŘÍMÉ ČOV PROTIVÍN
- KANALIZACE - PŘEČERPÁVACÍ STANICE
- KANALIZAČNÍ ŘAD vl. OP
- KANALIZACE - TECHNICKÉ ZAŘÍZENÍ
- ZDROJ PITNÉ VODY (PRAMENIŠTĚ)
- VODOJEM vl. OP
- ÚPRAVNA VODY
- ČERPACÍ STANICE
- VODOVOD
- TRANSITNÍ PLYNOVOD vl. OP
- PLYNOVOD VTL vl. OP
- PLYNOVOD STL vl. OP
- REGULAČNÍ STANICE PLYNU VTL vl. OP
- REGULAČNÍ STANICE PLYNU STL vl. OP
- PLOCHY A KORIDORY TECHNICKÉ INFRASTRUKTURY

PLOCHY DOPRAVNÍ INFRASTRUKTURY

- S1 — SILNIČNÍ DOPRAVA - SILNICE I. TŘÍDY
- S2 — SILNIČNÍ DOPRAVA - SILNICE II. TŘÍDY
- S3 — SILNIČNÍ DOPRAVA - SILNICE III. TŘÍDY
- S5 — SILNIČNÍ DOPRAVA - MÍSTNÍ A DŮLEŽITÉ KOMUNIKACE
- S6 — SILNIČNÍ DOPRAVA - HROMADNÉ GARÁŽE
- S8 — SILNIČNÍ DOPRAVA - ČERPACÍ STANICE POHONNÝCH HMOT
- SILNIČNÍ DOPRAVA - CYKLOTRASY
- DR7 — DRÁŽNÍ DOPRAVA - ŽELEZNICE vl. OP

PLOCHY ZEMĚDĚLSKÉ

- ZPF - ORNÁ PŮDA
- ZPF - TRVALÝ TRAVNÍ POROST

PLOCHY VODNÍ A VODOHOSPODÁŘSKÉ

- VODNÍ PLOCHY A TOKY
- MOKŘADY
- VN1 — PROTIPOVODŇOVÁ OPATŘENÍ

PLOCHY LESNÍ

- PLOCHY LESNÍ

PLOCHY SMÍŠENÉ NEZASTAVĚNÉHO ÚZEMÍ

- PLOCHY PŘÍRODĚ BLÍZKÝCH A PŘÍRODĚ BLÍZKÝCH FORIEM

PLOCHY USES - BIOCENTRA A BIOKORIDORY (LBC, LBK, RBC, RBK, NBK)

- dílčí
- NADREGIONÁLNÍ BIOKORIDOR
- REGIONÁLNÍ BIOCENTRUM
- REGIONÁLNÍ BIOKORIDOR
- LOKÁLNÍ BIOCENTRUM
- LOKÁLNÍ BIOKORIDOR
- INTERAKČNÍ PRVEK

Roman Fouček

Digitálně podepsal Roman Fouček
Datum: 2020.12.10 11:59:19 +01'00'

ÚPLNÉ ZNĚNÍ ÚP PROTIVÍN PO ZMĚNĚ Č. 1

HLAVNÍ VÝKRES

PROJEKTOVÝ ATELIÉR AD s.r.o.
ING. ARCH. JAROSLAV DANĚK

VAJGAROVA 4, C. BUDĚJOVICE, 370 01, TEL.: 387 311 224, 602 277 884
www.ateliery-ad.cz, ateliery@ateliery-ad.cz, IČ: 25140771, DIČ: CZ25140771

ZPRACOVATEL: ING. ARCH. JAROSLAV DANĚK

VEDOUCÍ A.U.: ING. TERESA LOUŽENSKÁ

ČÍSLO ZAKÁZKY:	102017	ČÍSLO VÝKRESU:	2B
DATUM:	RLEN 2020		
MĚŘÍTKO:	1 : 5000	ČÍSLO PARÉ:	1

ZÁZNAM O ÚČINNOSTI

DATUM NABYTÍ ÚČINNOSTI POSLEDNÍ ZMĚNY ÚP:	4. 12. 2020
POŘADOVÉ ČÍSLO POSLEDNÍ ZMĚNY ÚP:	1
POŘIZOVATEL:	OPRAVNÁ ORGÁN, STOPP OPG VYDAL
MĚSTSKÝ ÚŘAD PŘÍBRAM (pověřená obec)	ZASTUPITELSTVO MĚSTA PROTIVÍN
MěÚ ROKYCANY (pověřená obec)	ZASTUPITELSTVO OBCE
ZASTUPITELSTVO OBCE (obec samosprávná)	ZASTUPITELSTVO OBCE
RADITEL A POŘIZ.	RADITEL A POŘIZ.
RADITEL A POŘIZ.	RADITEL A POŘIZ.

ÚPLNÉ ZNĚNÍ ÚP PROTIVÍN PO ZMĚNĚ Č. 1

HLAVNÍ VÝKRES

PROJEKTOVÝ ATELIÉR AD s.r.o.
ING. ARCH. JAROSLAV DANĚK

VAJGAROVA 4, C. BUDĚJOVICE, 370 01, TEL.: 387 311 224, 602 277 884
www.ateliery-ad.cz, ateliery@ateliery-ad.cz, IČ: 25140771, DIČ: CZ25140771

ZPRACOVATEL: ING. ARCH. JAROSLAV DANĚK

VEDOUCÍ A.U.: ING. TERESA LOUŽENSKÁ

ČÍSLO ZAKÁZKY:	102017	ČÍSLO VÝKRESU:	2B
DATUM:	RLEN 2020		
MĚŘÍTKO:	1 : 5000	ČÍSLO PARÉ:	1

ZÁZNAM O ÚČINNOSTI

DATUM NABYTÍ ÚČINNOSTI POSLEDNÍ ZMĚNY ÚP:	4. 12. 2020
POŘADOVÉ ČÍSLO POSLEDNÍ ZMĚNY ÚP:	1
POŘIZOVATEL:	OPRAVNÁ ORGÁN, STOPP OPG VYDAL
MĚSTSKÝ ÚŘAD PŘÍBRAM (pověřená obec)	ZASTUPITELSTVO MĚSTA PROTIVÍN
MěÚ ROKYCANY (pověřená obec)	ZASTUPITELSTVO OBCE
ZASTUPITELSTVO OBCE (obec samosprávná)	ZASTUPITELSTVO OBCE
RADITEL A POŘIZ.	RADITEL A POŘIZ.
RADITEL A POŘIZ.	RADITEL A POŘIZ.

ÚPLNÉ ZNĚNÍ ÚP PROTIVÍN PO ZMĚNĚ Č. 1

HLAVNÍ VÝKRES

PROJEKTOVÝ ATELIÉR AD s.r.o.
ING. ARCH. JAROSLAV DANĚK

VAJGAROVA 4, C. BUDĚJOVICE, 370 01, TEL.: 387 311 224, 602 277 884
www.ateliery-ad.cz, ateliery@ateliery-ad.cz, IČ: 25140771, DIČ: CZ25140771

ZPRACOVATEL: ING. ARCH. JAROSLAV DANĚK

VEDOUCÍ A.U.: ING. TERESA LOUŽENSKÁ

ČÍSLO ZAKÁZKY:	102017	ČÍSLO VÝKRESU:	2A
DATUM:	RLEN 2020		
MĚŘÍTKO:	1 : 5000	ČÍSLO PARÉ:	1

ZÁZNAM O ÚČINNOSTI

DATUM NABYTÍ ÚČINNOSTI POSLEDNÍ ZMĚNY ÚP:	4. 12. 2020
POŘADOVÉ ČÍSLO POSLEDNÍ ZMĚNY ÚP:	1
POŘIZOVATEL:	OPRAVNÁ ORGÁN, STOPP OPG VYDAL
MĚSTSKÝ ÚŘAD PŘÍBRAM (