

Protivín

Město Protivín

Obecně závazná vyhláška města Protivín č. 1/2011,

kterou se stanovují pravidla pro pohyb psů na veřejném prostranství ve městě Protivín

Zastupitelstvo města Protivín se na svém zasedání dne 30.06.2011 usneslo vydat na základě ust. § 24 odst. 2 zákona č. 246/1992 Sb., na ochranu zvířat proti týrání, ve znění pozdějších předpisů, a v souladu s ust. § 10 písm. d), § 35 a § 84 odst. 2 písm. h) zákona č. 128/2000 Sb., o obcích (obecní zřízení), ve znění pozdějších předpisů, tuto obecně závaznou vyhlášku:

Čl. 1

Pravidla pro pohyb psů na veřejném prostranství

1. Stanovuje se následující pravidlo pro pohyb psů na veřejném prostranství¹⁾ ve městě Protivín (včetně přilehlých částí Chvaletice, Krč, Maletice, Milenovice, Myšenec, Selibov, Těšínov, Záboří):
na veřejných prostranstvích, vyznačených na mapkách v příloze k této obecně závazné vyhlášce, je možný pohyb psů pouze na vodítku.
2. Na ostatních veřejných prostranstvích je volný pohyb psů umožněn.
3. Splnění povinnosti stanovené v odst. 1. zajišťuje fyzická osoba, která má psa na veřejném prostranství pod kontrolou či dohledem²⁾.

¹⁾ § 34 zákona č. 128/2000 Sb., o obcích (obecní zřízení), ve znění pozdějších předpisů.

²⁾ Fyzickou osobou se rozumí např. chovatel psa, jeho vlastník či doprovázející osoba.

Čl. 2 Účinnost

Tato obecně závazná vyhláška nabývá účinnosti 15. dnem po dni jejího vyhlášení.

Jaromír Hlaváč
starosta města



Věra Křišťálová
místostarosta města



Vyvěšeno na úřední desce dne: - 4 -07- 2011

Sejmuto z úřední desky dne:

Příloha k OZV města Protivín č. 1/2011:

mapky vymezující zakreslením obvod veřejných prostranství ve městě Protivín (včetně jeho přílehlých částí), na nichž se uplatňuje regulace dle ust. čl. 1 této OZV

Protivín

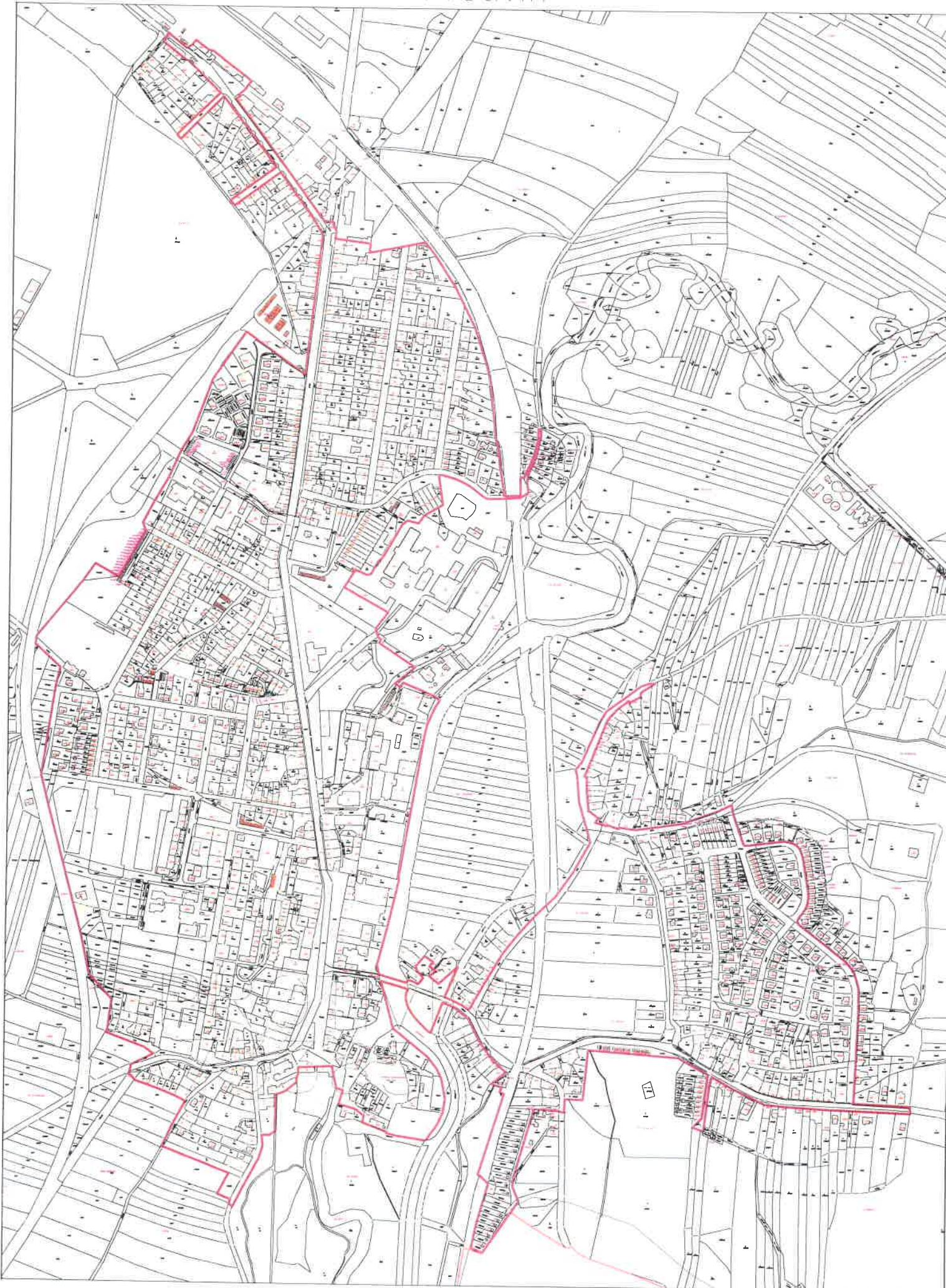

1:8500

Chvaletice

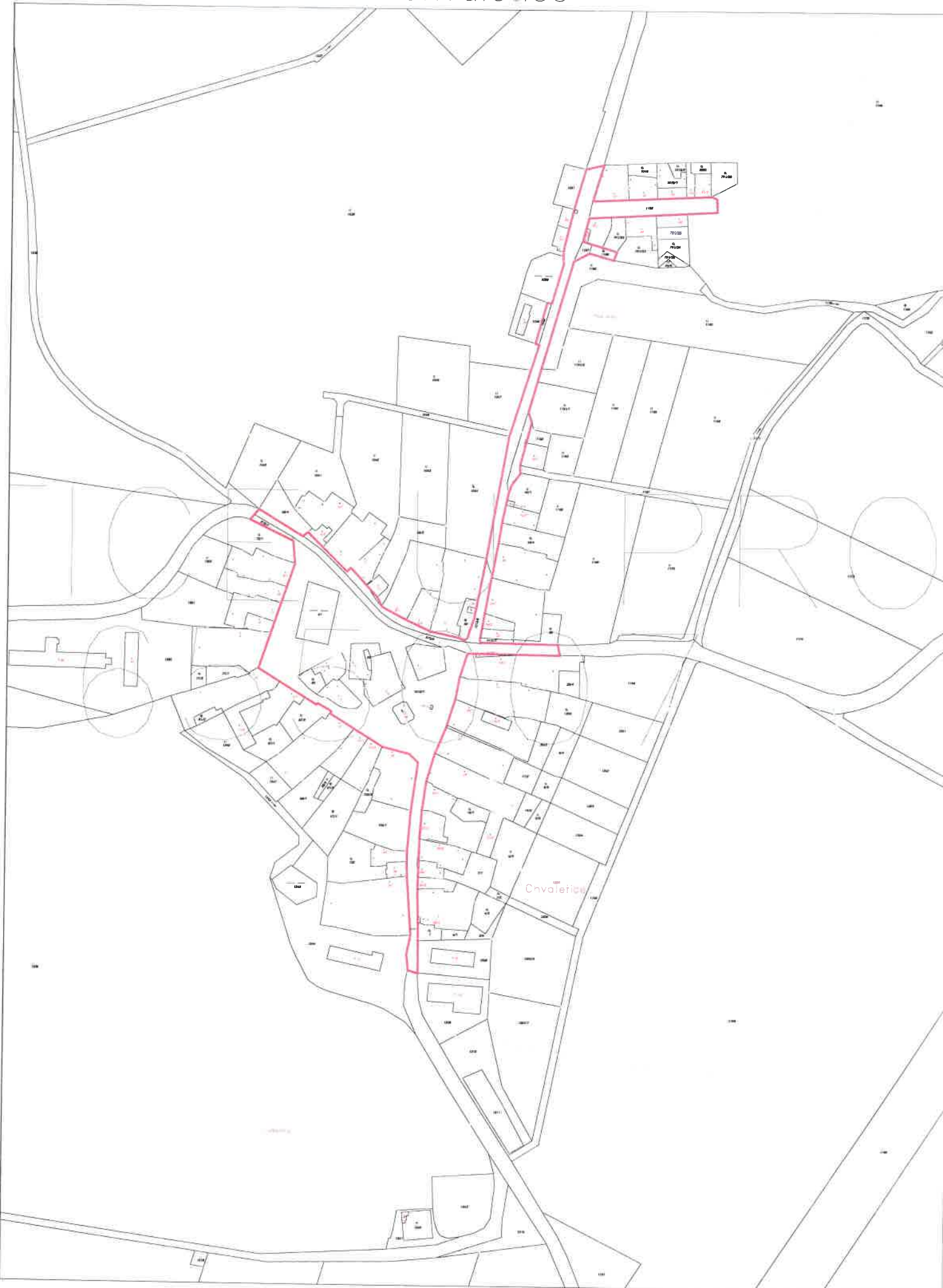

Krč

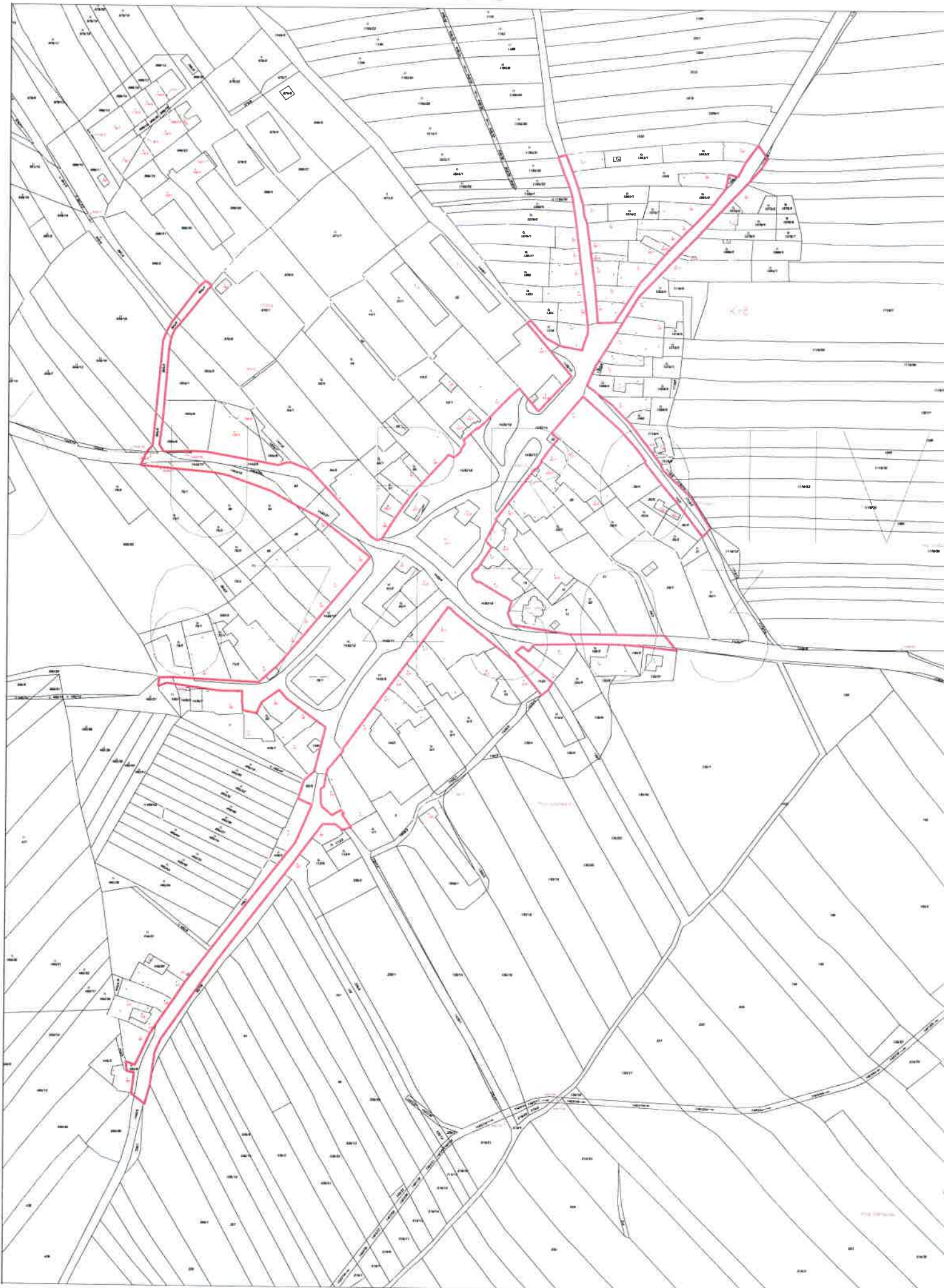

1:4000

Maletice



Milenovice



1:4000

Myšelec

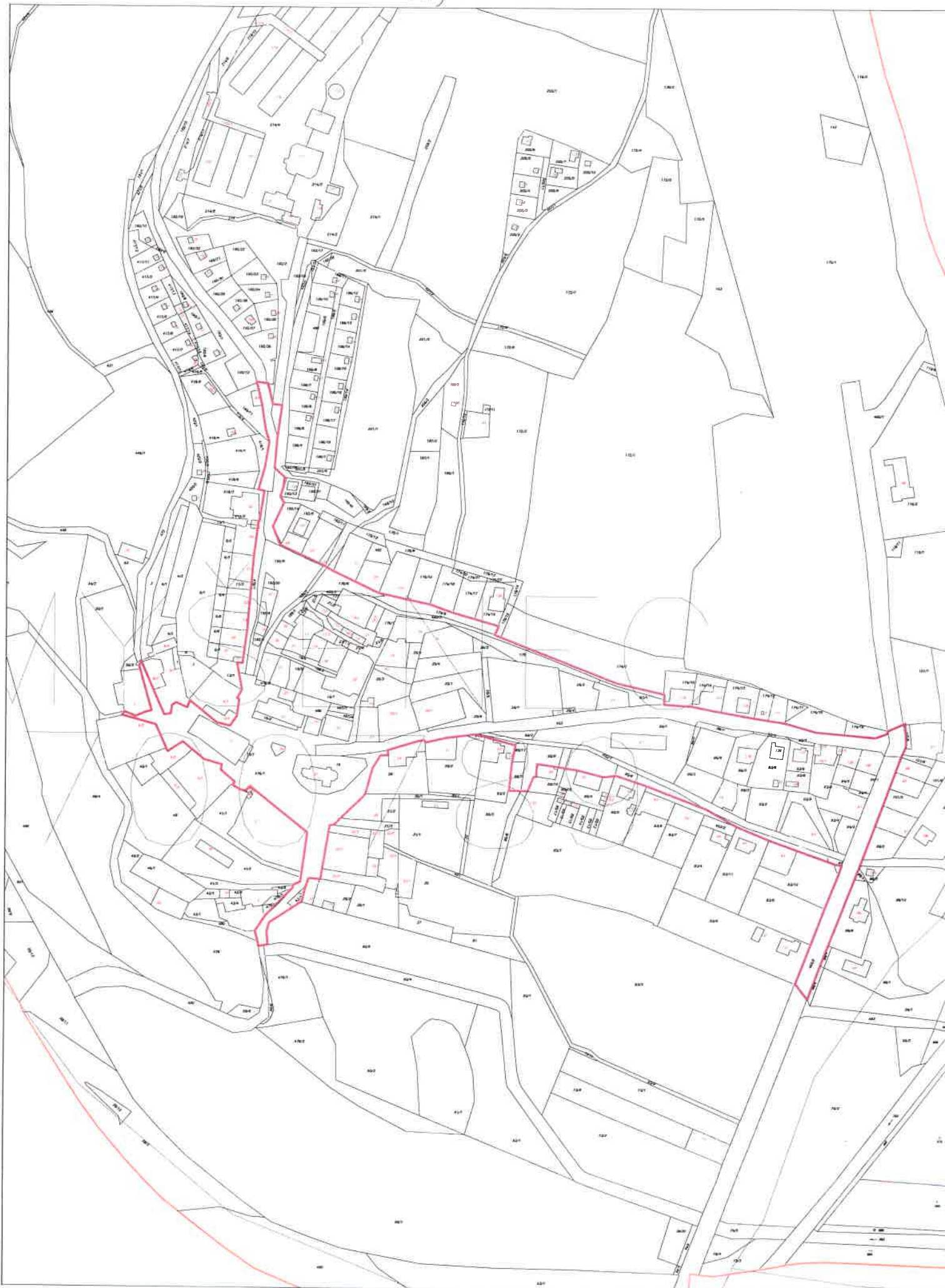

Selibov



1:4000

Těšínov

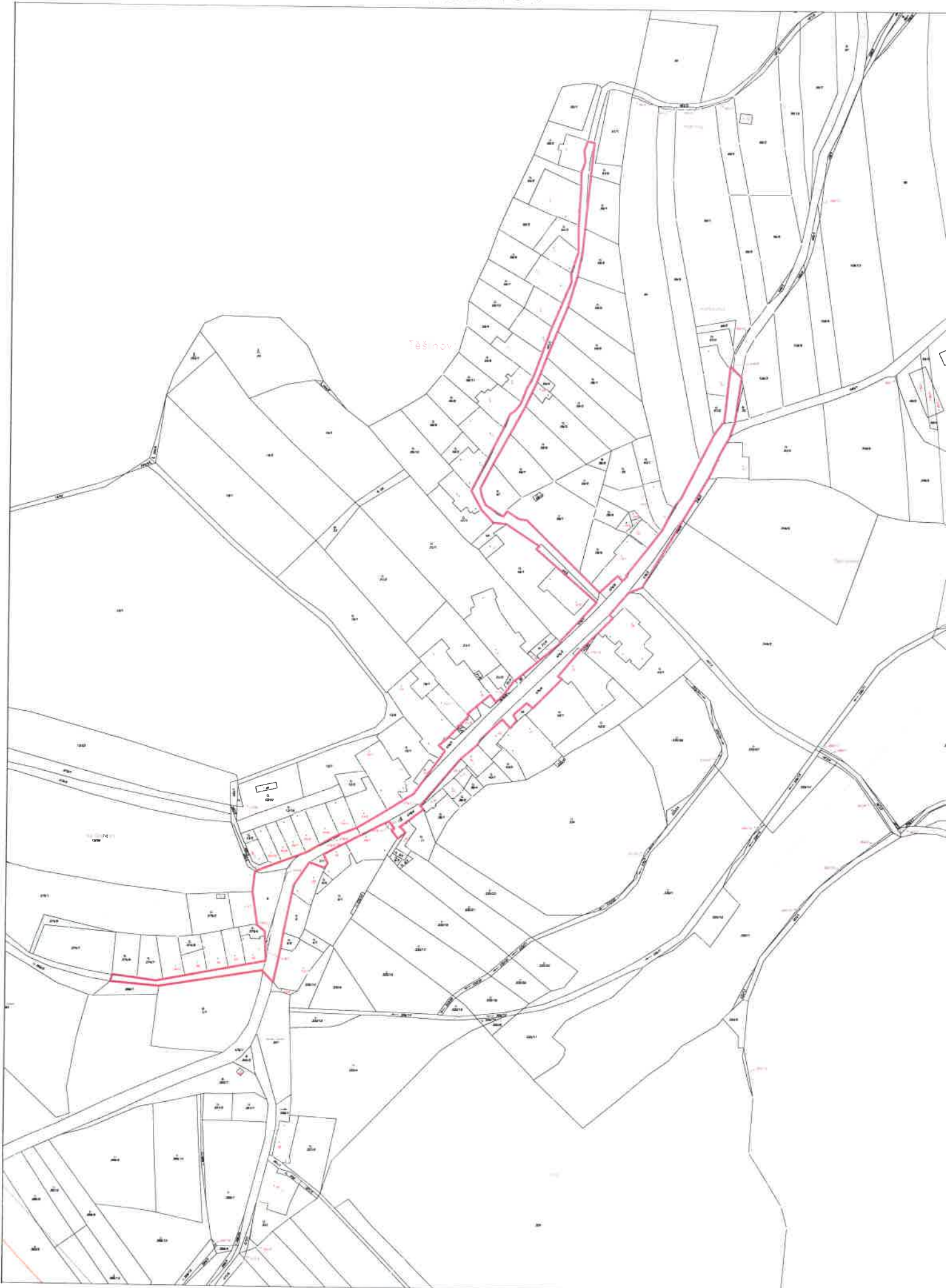

1:4000