ÚZEMNÍ PLÁN PROTIVÍN

k.ú. Chvaletice u Protivína, Krč u Protivína, Maletice, Milenovice, Myšenec, Protivín, Selibov, Těšínov u Protivína, Záboří u Protivína

KOORDINAČNÍ VÝKRES

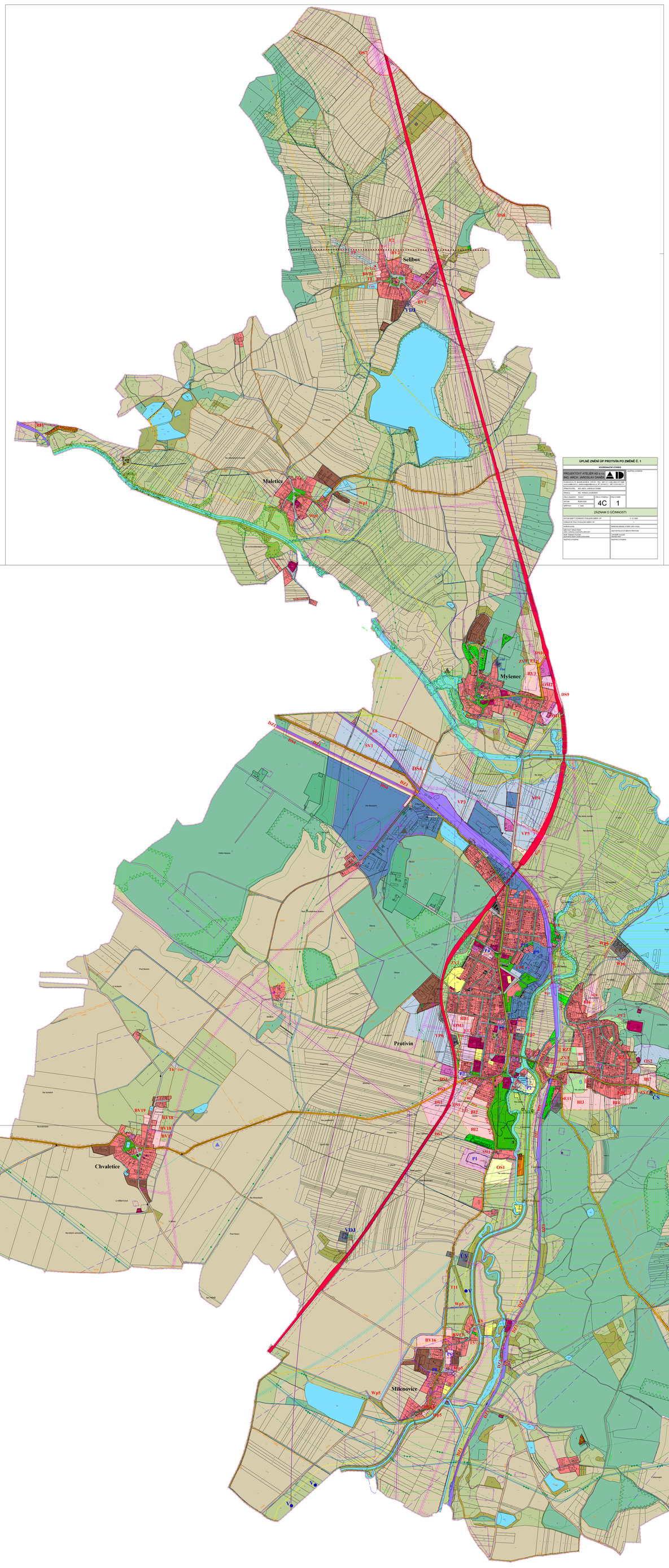

LEGENDA:

HRANICE, ZNAČENÍ

- stav
- návrh
- HRANICE SPRÁVNÍHO ÚZEMÍ + ŘEŠENÉ ÚZEMÍ
- HRANICE KATASTRU
- HRANICE ZASTAVĚNÉHO ÚZEMÍ
- HRANICE ZASTAVITELNÝCH PLOCH
- HRANICE PLOCH PŘESTAVBY
- ÚZEMÍ S PŘEDEPSANOU ÚZEMNÍ STUDIÍ
- HRANICE ÚZEMÍ S MOŽNOSTÍ UMÍSTĚNÍ ZEMĚDĚLSKÝCH STAVEB DLE § 18 ODST. 5 SZ

PLOCHY S ROZDÍLNÝM ZPŮSOBEM VYUŽITÍ

PLOCHY BYDLENÍ

- stabilizované plochy
- plochy změn
- BV – BYDLENÍ VENKOVSKÉ
- BI – BYDLENÍ INDIVIDUÁLNÍ MĚSTSKÉHO CHARAKTERU
- BV1 – BYDLENÍ VENKOVSKÉHO CHARAKTERU

PLOCHY SMÍŠENÉ OBYTNÉ

- BM – BYDLENÍ SMÍŠENÉ MĚSTSKÉ

PLOCHY OBČANSKÉHO VYBAVENÍ

- VZ – VEŘEJNÁ INFRASTRUKTURA
- OHS – KOMERČNÍ ZAŘÍZENÍ MALÁ
- TělA – TĚLOVÝCHOVA A SPORT

PLOCHY REKREACE

- ZR – ZAHRADNÍ KOLONIE, SAMOSTATNÉ ZAHRADY
- RX – REKREACE HROMADNÁ
- RI – REKREACE INDIVIDUÁLNÍ

PLOCHY SÍDELNÍ ZELENĚ

- ZV – VEŘEJNÁ ZELEŇ

PLOCHY VÝROBY A SKLADOVÁNÍ

- VE – LEHKÁ PRŮMYSLOVÁ VÝROBA, POTRAVINÁŘSKÁ VÝROBA A SKLADY
- VET – FOTOVOLTAICKÉ ELEKTRÁRNY
- VRD – DROBNÁ A ŘEMESLNÁ VÝROBA
- ZEM – ZEMĚDĚLSKÁ VÝROBA
- LES – LESNÍ ZÁVODY
- SKL – SKLÁDKA INERTNÍHO MATERIÁLU

PLOCHY SMÍŠENÉ VÝROBNÍ

- SV – PLOCHY SMÍŠENÉ VÝROBNÍ

PLOCHY A KORIDORY TECHNICKÉ INFRASTRUKTURY

- VEDENÍ VVN 400 kV
- VEDENÍ VVN 110 kV
- VEDENÍ VVN 22 kV
- KABELOVÉ VEDENÍ 22 kV vl. OP
- TRAFOSTANICE vl. OP
- SPOJE - DÁLKOVÝ KABEL vl. OP
- SPOJE - DÁLKOVÝ OPTICKÝ KABEL vl. OP
- SPOJE RADIORELÉOVÝ PAPRSEK
- ČOV – ČISTÍRNA ODPADNÍCH VOD
- OCHRANNÉ HYGIENICKÉ PÁSMO ČOV PROTIVÍN
- KANALIZACE - PŘEČERPÁVACÍ STANICE
- KANALIZAČNÍ ŘAD* vl. OP
- KANALIZACE - TECHNICKÉ ZŘÍZENÍ
- ZDROJE PITNÉ VODY (PRAMENIŠTĚ)
- VODOJEM vl. OP
- ÚPRAVNA VODY
- ČERPACÍ STANICE
- VODOVOD
- TRANZITNÍ PLYNOVOD vl. OP
- PLYNOVOD VTL vl. OP
- PLYNOVOD STL vl. OP
- REGULAČNÍ STANICE PLYNU VTL vl. OP
- REGULAČNÍ STANICE PLYNU STL vl. OP
- PLOCHY A KORIDORY TECHNICKÉ INFRASTRUKTURY

PLOCHY DOPRAVNÍ INFRASTRUKTURY

- SI – SILNIČNÍ DOPRAVA - SILNICE I. TŘÍDY
- SII – SILNIČNÍ DOPRAVA - SILNICE II. TŘÍDY
- SIII – SILNIČNÍ DOPRAVA - SILNICE III. TŘÍDY
- SM – SILNIČNÍ DOPRAVA - MÍSTNÍ A ÚČELOVÉ KOMUNIKACE
- SILNIČNÍ DOPRAVA - HROMADNÉ GARÁŽE
- SILNIČNÍ DOPRAVA - ČERPACÍ STANICE POHONNÝCH HMOT
- SILNIČNÍ DOPRAVA - CYKLOTRASY
- DRÁŽNÍ DOPRAVA - ŽELEZNICE vl. OP

PLOCHY ZEMĚDĚLSKÉ

- ZPF – ORNÁ PŮDA
- ZPF - TRVALÝ TRAVNÍ POROST

PLOCHY VODNÍ A VODOHOSPODÁŘSKÉ

- VODNÍ PLOCHY A TOKY
- MOKŘADY
- Wp/vr – PROTIPOVODŇOVÁ OPATŘENÍ

PLOCHY LESNÍ

- PLOCHY LESNÍ

PLOCHY SMÍŠENÉ NEZASTAVĚNÉHO ÚZEMÍ

- PLOCHY PŘIROZENÍCH A PŘIROZE BLÍZKÝCH POROSTŮ

PLOCHY USES - BIOCENTRA A BIOKORIDORY (LBC, LBK, RBC, RBK, NBK)

- stav
- NADREGIONÁLNÍ BIOKORIDOR
- REGIONÁLNÍ BIOCENTRUM
- REGIONÁLNÍ BIOKORIDOR
- LOKÁLNÍ BIOCENTRUM
- LOKÁLNÍ BIOKORIDOR
- INTERAKČNÍ PRVEK

OCHRANA PŘÍRODNÍCH HODNOT

- PŘÍRODNÍ PARK PŘÍSEČNÉ HORY
- EVROPSKY VÝZNAMNÉ LOKALITY
- MALOPLOŠNÁ ZVLÁŠTĚ CHRÁNĚNÁ ÚZEMÍ
- OCHRANNÉ PÁSMO ZVLÁŠTĚ CHRÁNĚNÝCH ÚZEMÍ
- PAMÁTNÝ STROM
- OCHRANNÉ PÁSMO LÉČIVÝ LES

VODNÍ HOSPODÁŘSTVÍ

- ZÁPLAVOVÉ ÚZEMÍ - AKTIVNÍ ZÓNA
- ZÁPLAVOVÉ ÚZEMÍ Q 100
- OCHRANNÁ PÁSMA ZDROJŮ PITNÉ VODY

OCHRANA KULTURNÍCH HODNOT

- NEMOVITÉ KULTURNÍ PAMÁTKY
- OCHRANNÉ PÁSMO NEMOVITÉ KULTURNÍ PAMÁTKY V MALONOVICÍCH
- KŘÍŽ, BOŽÍ MUKA
- REGION LIDOVÉ ARCHITEKTURY
- ÚZEMÍ S ARCHEOLOGICKÝM NÁLEZY

GEOLOGIE

- PODDOLOVANÉ ÚZEMÍ
- STARÉ ZÁTĚŽE ÚZEMÍ A KONTAMINOVANÉ PLOCHY
- VYHRAZENÝ LOŽISKA NERostů
- LOŽISKA NEROSTNÝCH NERostů

KRIZE - CIVILNÍ OCHRANA

- JETE - ZÓNA HAVÁRIJNÍHO PLÁNOVÁNÍ 10km

DOPRAVNÍ A TECHNICKÁ INFRASTRUKTURA

- OCHRANNÉ PÁSMO DOPRAVNÍ INFRASTRUKTURY - SILNIČNÍ
- OCHRANNÉ PÁSMO DOPRAVNÍ INFRASTRUKTURY - DRÁŽNÍ
- LETECKÝ KORIDOR
- OCHRANNÉ PÁSMO EL. KOMUNIKAČNÍHO ZAŘÍZENÍ
- OCHRANNÉ PÁSMO NADZEMNÍHO KOMUNIKAČNÍHO VEDENÍ
- OCHRANNÉ PÁSMO TECHNICKÉ INFRASTRUKTURY EL. VEDENÍ
- BEZPEČNOSTNÍ PÁSMO GRAVITAČNÍHO VODOVODNÍHO ŘADU
- OCHRANNÉ PÁSMO VTL PLYNOVODU
- BEZPEČNOSTNÍ PÁSMO TRANZITNÍHO PLYNOVODU
- PLYNOVOD - AMOSA vl. OP

Roman Fouček

Digitálně podepsal Roman Fouček
Datum: 2020.12.10 12:02:18 +01'00'

ÚPLNÉ ZNĚNÍ ÚP PROTIVÍN PO ZMĚNĚ Č. 1

KOORDINAČNÍ VÝKRES

PROJEKTOVÝ ATELIÉR AD s.r.o.
ING. ARCH. JAROSLAV DANĚK

VÁCLAVA K. D. BUDĚJOVICE, 370 01, TEL.: 387 311 248, 602 277 896
www.ateler-ad.cz, ateler@ateler-ad.cz, IČ: 47140271, DIČ: CZ47140271

SPRACOVATEL: ING. ARCH. JAROSLAV DANĚK

VEDOUCÍ ATELIÉRU: ING. ARCH. JAROSLAV DANĚK

ZODPOVĚDNÝ PROJEKTANT: TECHNIK

KATAST:	PLAN 2020	CELÝ VÝKRES:	CELÝ PLÁN:
MĚŘÍTKO:	1 : 5000	4B	1

ZÁZNAM O ÚČINNOSTI

DATUM NABYTÍ ÚČINNOSTI POSLEDNÍ ZMĚNY ÚP	k 12. 2020
POŘADOVÉ ČÍSLO POSLEDNÍ ZMĚNY ÚP	1
POŘIZOVATEL	STŘEDNÍ ČECHY, KÚSTŘ, ÚPP, ÚTGPL
MĚSTSKÝ ÚŘAD PŘÍPAD	ZAOPATŘOVÁ ÚŘAD MĚSTA PROTIVÍN
DATUM NABYTÍ ÚČINNOSTI ZMĚNY (jednotlivé změny)	JAKO DNE ÚČINNOSTI ZÁKONA
DATUM VYDÁNÍ ÚZEMNÍ ROZHODNUTÍ O ZMĚNĚ ÚPRAVY ÚZEMÍ ZÁVAZNÉHO	JAKO DNE ÚČINNOSTI ZÁKONA
RAZÍTKO A PODPIS	RAZÍTKO A PODPIS